2019/20 учебный год

Департамент физиологии

КРИТЕРИИ ОЦЕНКИ АКАДЕМИЧЕСКОЙ УСПЕВАЕМОСТИ СТУДЕНТА

(в баллах):

ОКОНЧАТЕЛЬНАЯ ОЦЕНКА (= ПРОМЕЖУТОЧНАЯ ОЦЕНКА+ ФИНАЛЬНЫЙ ЭКЗАМЕН) **– 0 - 100,**

ИЗ НИХ:

ПРОМЕЖУТОЧНАЯ ОЦЕНКА (В ТЕЧЕНИЕ УЧЕБНОГО КУРСА) **– 0 - 60,**

ИЗ НИХ:

АКАДЕМИЧЕСКАЯ АКТИВНОСТЬ – 0 - 48:

оценка минимум на 12 практикумах - 0 - 4 баллов (4 балла X 12=48),

ПРАКТИЧЕСКИЕ НАВЫКИ – 0 - 4,

КОЛЛОКВИУМ – 0 - 8,

ФИНАЛЬНЫЙ ЭКЗАМЕН – 0 - 40

2019/20 учебный год

Департамент физиологии

ПРАКТИЧЕСКИЕ НАВЫКИ

Физиология Человека 1:

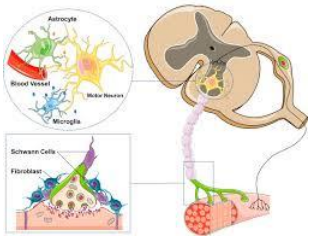

;

- Динамометрия,
- Рефлексометрия,
- Наблюдение над проприоцептивными рефлексами человека,
- Определение остроты зрения человека,
- Определение степени тактильной чувствительности человека,
- Определение степени проводимости звука,
- Электроэнцефалография (суть методологии)
- Приготовление спинномозгового препарата лягушки *in vivo* (в случае политики выбора студента),
- Моделирование возбуждения/сокращения нерва/мышцы *in vivo* и экспериментальное исследование (в случае политики выбора студента),
- Моделирование процесса торможения *in vivo* и экспериментальное исследование (в случае политики выбора студента).

Физиология Человека 2:

- Методики определения количества эритроцитов, лейкоцитов и СОЭ,
- Определение показателя Hb *ex vivo*,
- Моделирование гемолиза *ex vivo*,
- Определение группы крови *ex vivo*,
- Электрокардиография,
- Артериальная тонометрия,
- Аускультация сердца,
- Спирометрия.