სამედიცინო გაზეთი

თბილისის სახელმწიფო სამედიცინო
უნივერსიტეტის გამოცემა

გამოდის 1957 წლიდან

№ 7 (385) სექტემბერი, 2025 წელი

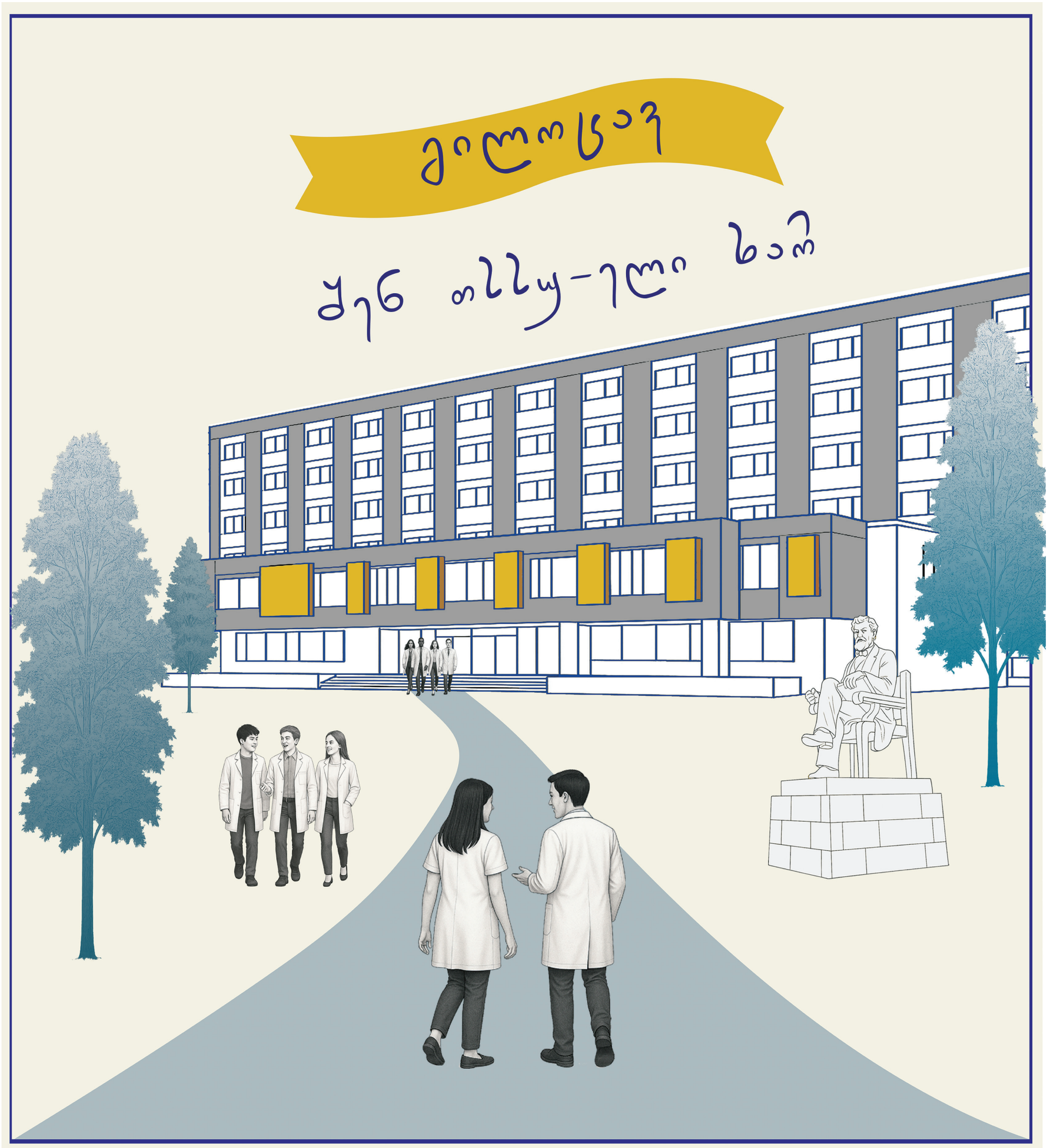

2025-2026 სასწავლო წელი

გილოცავთ ახალ 2025-2026 სასწავლო წელს

კიდევ ერთი ახალი სასწავლო წელი იწყება საუკუნეზე მეტი ისტორიის მქონე თბილისის სახელმწიფო სამედიცინო უნივერსიტეტში. ჩვენ წლიდან წლამდე თვალს ვადევნებდით აკადემიურ პროცესს, გავხდით სტუდენტებისა და კურსდამთავრებულების არაერთი წარმატების მოწმე... ჩვენ თვალწინ ვითარდება ინფრასტრუქტურა, იზრდება თსსუ-ის კლინიკების რაოდენობა – სულ მალე ერთი ახალი, – მენტალური ჯანმრთელობის კლინიკა შეემატება თბილისის სახელმწიფო სამედიცინო უნივერსიტეტის საუნივერსიტეტო კლინიკების რიცხვს. ასეთი მოცემულობით სათქმელიც ბევრია და საამაყოც.

ტრადიციულად, სასწავლო წლის დაწყებამდე, ვეწვიეთ თბილისის სახელმწიფო სამედიცინო უნივერსიტეტის რექტორს, პროფესორ **ირაკლი ნატროშვილს** და ვთხოვეთ, კიდევ ერთხელ შეეფასებინა გასული სასწავლო წელი:

– საკმაოდ რთული იყო გასული – 2024-2025 სასწავლო წელი, ბევრი გამოწვევის წინაშე ვიდექით, თუმცა დღეს შეიძლება თამამად ითქვას, რომ ამ წელმა წარმატებულად ჩაიარა. თუ ვიმსჯელებთ სტუდენტთა მიღწევებით, გარდა იმისა, რომ მათ შეძლეს სასწავლო სემესტრების დასრულება, მომდევნო სემესტრზე გადასვლა, ბოლოსემესტრელებმა – უნივერსიტეტის დასრულება და დიპლომის აღება, იყო სხვადასხვა წარმატებაც, როგორც საერთაშორისო ასპარეზზე, ისე საქართველოში. წარმატებული წელი იყო აკადემიური პერსონალის წარმომადგენლებისთვისაც. ჩვენ ყოველთვის ავსახავთ მიმდინარე მოვლენებს თბილისის სახელმწიფო სამედიცინო უნივერსიტეტის ოფიციალურ ვებგვერდზე (TSMU.EDU) და თქვენ შეგიძლიათ ნახოთ, რამდენი ასეთი ფაქტია დაფიქსირებული... მინდა ყველას მივულოცო წარმატება და ვუსურვო წინსვლა მომავალშიც.

აღსანიშნავია, რომ გასულ სასწავლო წელს ბევრი ახალი პროექტის განხორციელება დავიწყეთ, რომელიც სასწავლო პროცესის მოდერნიზაციას ითვალისწინებს. გარკვეული სიახლეები სატესტო რეჟიმში დაინერგა და ძალიან კარგი შედეგით დასრულდა. იმედი მაქვს, ახალ სასწავლო წელს კიდევ უფრო მეტად ვიგრძნობთ ახლად დანერგილი მეთოდების სიკეთეს.

– აღსანიშნავია ისიც, რომ მიმდინარეობს ძალიან მნიშვნელოვანი ინფრასტრუქტურული პროექტები, რასაც გავლენა ექნება სწავლის ხარისხის კიდევ უფრო ამაღლებაზე... მაგალითად, ახალი საუნივერსიტეტო კლინიკების მშენებლობა...

– ბევრი ინფრასტრუქტურული პროექტი ერთ წელზე მეტი ხანია, რაც დაიწყო და მიმდინარეობს, მათ შორის – თსსუ-ის მულტიფუნქციური შენობის, სტუდენტთა საერთო საცხოვრებლის და სასტუმროს, მენტალური ჯანმრთელობის კლინიკის მშენებლობები. გეთანხმებით, რომ ჩამოთვლილი დიდი პროექტები აუცილებლად იქონიებს დადებით გავლენას სტუდენტთა განათლებისა და მათთვის კომფორტული სასწავლო პროცესის შექმნის თვალსაზრისით.

ასევე, ახალი სასწავლო წლისთვის დასრულდება რამდენიმე მიმდინარე პროექტი, მაგალითად, ადმინისტრაციული კორპუსის პირველი სართულის სარემონტო სამუშაოები, რის შემდეგაც, ეს სართული თანამედროვე იერს მიიღებს და მაქსიმალურად კომფორტული გახდება.

მიმდინარეობს პირველი კორპუსის გამაგრების სამუშაოები, აქვე მოეწყობა დიდი სივრცე სტუდენტებისთვის, სადაც შეძლებენ, იმეცადინონ, დაისვენონ...

– რა იქნება პრიორიტეტული ახალ, 2025-2026 სასწავლო წელს თბილისის სახელმწიფო სამედიცინო უნივერსიტეტისთვის?

– რა თქმა უნდა, ის პრიორიტეტები, რაც, ზოგადად, უნივერსიტეტს აქვს, ახალ წელზეც გავრცელდება. ახალ სასწავლო წელს პრიორიტეტულად მივიჩნევ იმ ცვლილებების იმპლემენტაციას, რომელიც დავგეგმეთ და ვამზადებთ სასწავლო პროცესში დასანერგად. ეს ეხება მე-8–მე-12 სემესტრის, ჯერჯერობით მხოლოდ დიპლომირებული მედიკოსის ქართულენოვანი პროგრამის სტუდენტებს. ძალიან საინტერესოა და მოუთმენლად ველოდები ამ ცვლილებებს.

– კერძოდ, რას მოიცავს ეს ცვლილებები?

– ეს გახლავთ სტუდენტებისთვის კლინიკაში პრაქტიკული მეცადინეობისთვის მეტი დროის გამოყოფა, ადაპტაციის გაცილებით დიდი შესაძლებლობა. ბევრი განვითარებული ქვეყნის მაგალითზე, მედიცინის სწავლება ამ მეთოდით ძალიან ეფექტურია. ჩვენ, ამ კონკრეტულ შემთხვევაში, ვცდილობთ, ამერიკის შეერთებული შტატების ემორის უნივერსიტეტის (ატლანტა) სილაბუსებს მივუახლოვოთ ჩვენი სილაბუსები.

ასევე, მნიშვნელოვანი ცვლილებაა მინი OSCE-ის გამოცდების დანერგვა. ესეც ძალიან ეფექტური იქნება და ვფიქრობ, კარგ შედეგს გამოიღებს.

მუშაობა მიმდინარეობს აკადემიური პროცესის გაუმჯობესებისთვის სტომატოლოგიის, საზოგადოებრივი ჯანდაცვის, ფარმაციის, ფიზიკური მედიცინისა და რეაბილიტაციის ფაკულტეტებზე, საექთნო საქმის და საბაკალავრო საქმის პროგრამებზე... ყველგან ერთდროულად ვერა, მაგრამ ეტაპობრივად ყველგან იქნება ცვლილებები.

– თქვენ არაერთხელ გითქვამთ, რომ, ზოგადად – უმაღლესი სასწავლებლის – უნივერსიტეტის მთავარი ღირებულება სტუდენტია. თუ შეიძლება, ეს თემა უფრო დეტალურად რომ განვიხილოთ: თქვენ, როგორც აკადემიური პერსონალის წარმომადგენელი, მასწავლებელი – სასწავლო პროცესის მიმდინარეობისას როგორ იცავთ ამ მთავარ ღირებულებას – რა არის აუცილებელი მისი დაცვისა და შენარჩუნებისთვის: ლიბერალური დამოკიდებულება, შესაძლებლობების ფარგლებში მაქსიმალურის მკაცრად მოთხოვნა, პასუხისმგებლობის განვითარება, თუ კიდევ სხვა რამ...

– ვფიქრობ, მთავარია სწორი შუალედის მოძებნა. საჭიროა მოთხოვნაც და საჭიროა თანაგრძნობაც... ოღონდ ეს ისე უნდა მოხდეს, რომ არ შეილახოს სტუდენტთა უფლებები. სამწუხაროდ, არსებობდა გადაცდომები, რომელთა აღმოსაფხვრელად, ჩვენ ყოველთვის ვახდენდით რეაგირებას. სტუდენტი რომ მთავარი ღირებულებაა, – ეს არ საჭიროებს დამტკიცებას, ამ „ღირებულების დაცვის“ მთავარი საზომი ისაა, თუ რამდენად მაღალი სტანდარტის განათლებას მისცემ სტუდენტს, როგორ პროფესიონალს ჩამოაყალიბებ. სწორება სწორედ ამ მიზნისკენ უნდა გვქონდეს.

მნიშვნელოვანია სტუდენტის აზრის, უფლებების პატივისცემა...

მინდა, ჩვენი კურსდამთავრებულები იყვნენ მაღალი კვალიფიკაციისა და მაღალი მოქალაქეობრივი პასუხისმგებლობის პროფესიონალები.

ჩვენს უნივერსიტეტში ყველა ფაკულტეტზე ეუფლებიან პროფესიებს, რომელიც უკავშირდება ადამიანის სიცოცხლის, მისი ხარისხის დაცვა-გაუმჯობესებას. ეს ჰუმანური და ძალიან დიდი პასუხისმგებლობის საქმეა. ემსახურო ადამიანს – ეს უმნიშვნელოვანესია. მინდა, ყველა სტუდენტი ფიქრობდეს ამაზე და იაზრებდეს, რომ ადამიანების მიმართ მათი დამოკიდებულება უაღრესად პასუხისმგებლიანი და შემწყნარებლური უნდა იყოს. როგორც ვაჟა-ფშაველა ამბობდა, განათლება ზნეობის გარეშე არაფერია. ეს სიტყვები, მით უფრო, ესადაგება სამედიცინო განათლებას.

– „ტრადიციებით მომავლისკენ“ – ეს თბილისის სახელმწიფო სამედიცინო უნივერსიტეტის სლოგანია. წარსულის და მომავლის გააზრება კაცობრიობის ერთ-ერთი ყველაზე რთული მისიაა, იგივე იქნება ლოკალურ, საუნივერსიტეტო სივრცეშიც. რა არის ძველი, რა – მოძველებული, რა – ტრადიციული, რა – აუცილებელი სიახლე და რა – მოსაფიქრებელი – ეს ყველაფერი შეიძლება ამ სლოგანში იყრიდეს თავს... რას გვეტყვით ამაზე?

– თბილისის სახელმწიფო სამედიცინო უნივერსიტეტი, რომელსაც საუკუნეზე მეტი ხნის ისტორია აქვს და, შესაბამისად, ტრადიციებიც, მართლაც გამორჩეული საგანმანათლებლო კერაა, არა მარტო საქართველოში, ამიერკავკასიის რეგიონშიც. ჩვენ ვცდილობთ, არ დავკარგოთ არც ერთი ღირებული ტრადიცია. ასევე, ვზრუნავთ, რომ ყველა სიახლე დაინერგოს და ის გამოცდილებაც, რაც საუკუნის მანძილზე პრაქტიკული საქმიანობით დაგროვდა აკადემიურ პერსონალსა და პრაქტიკოს მედიკოსებში, არ დაიკარგოს. ქართველი მოაზროვნის, არჩილ ჯორჯაძის სიტყვებია: „ვფიქრობ, ცოდნა მჭიდროდაა დაკავშირებული გამოცდილებასთან. ის, რაც გამოცდილებაში არ არის მოცემული, ვერც თეორიაში იპოვის თავის ადგილს “... მიდგომა უნდა იყოს კომპლექსური, ეს არის ჩვენი სლოგანის არსიც.

– დღეს – ახალი სასწავლო წლის დაწყებისას, ყველაზე აქტუალური თემა სტუდენტების ახალი თაობაა – პირველსემესტრელები, რომლებმაც სერიოზული კონკურენციის პირობებში აისრულეს ოცნება და თბილისის სახელმწიფო სამედიცინო უნივერსიტეტის სტუდენტები გახდნენ. რას ეტყვით მათ?

– უპირველესად, მადლობა მინდა გადავუხადო ყველა ახალგაზრდას, რომელმაც აირჩია თბილისის სახელმწიფო სამედიცინო უნივერსიტეტი. ვისაც სურს მედიცინის, სტომატოლოგიის, საზოგადოებრივი ჯანდაცვის სპეციალისტის, ფარმაციის, რეაბილიტოლოგის, ექთნის პროფესიებს დაეუფლოს, სწორი გადაწყვეტილება მიიღო, რომ თბილისის სახელმწიფო სამედიცინო უნივერსიტეტის პირველსემესტრელი გახდა, – იმ ინსტიტუციის ნაწილი, რომელიც საუკეთესოა ამ სფეროში. ვულოცავ ამ დიდ წარმატებას! მათ თავისი ცხოვრების მნიშვნელოვანი ეტაპი გადალახეს, წინ კიდევ არაერთი გამოწვევა ელით. იმედი მაქვს, თითოეული მათგანი ბევრს მიაღწევს მომავალში და მათი კარიერული წინსვლა დიდ სამსახურს გაუწევს ქვეყანას.

პირველსემესტრელებთან ერთად, ყველა უნივერსიტეტელს ვულოცავ ახალი სასწავლო წლის დაწყებას! წარმატებებს გისურვებთ!

ესაუბრა ლელა მუკბანიანი

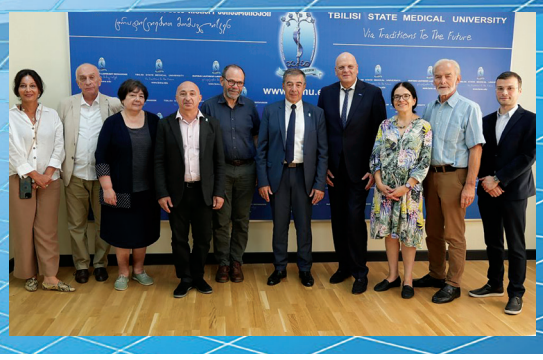

გილოცავთ ახალ 2025-2026 სასწავლო წელს

ძვირფასო სტუდენტებო!

კეთილი იყოს თქვენი მობრძანება თბილისის სახელმწიფო სამედიცინო უნივერსიტეტში!

გილოცავთ ერთიან ეროვნულ გამოცდებზე მოპოვებულ წარმატებას! ეს თქვენს ცხოვრებაში მნიშვნელოვანი ეტაპია, რაც, უდავოდ, უდიდესი ძალისხმევისა და თავდადების შედეგია. თქვენ აირჩიეთ რთული, მაგრამ ჭეშმარიტად კეთილშობილური გზა – ექიმის პროფესია. ადამიანის სიცოცხლეზე ზრუნვა დიდი პროფესიული, პირადი და სოციალური პასუხისმგებლობაა! მინდა მუდამ გახსოვდეთ, რომ თქვენი მიზანი პაციენტების და საზოგადოების ჯანმრთელობის და კეთილდღეობის გაუმჯობესებაა. მედიცინა მტკიცებულებებზე დაფუძნებული და სიახლეებით სავსე მეცნიერების დარგია, ამიტომ ეძიეთ სიახლე და თქვენი პროფესიული ცხოვრება აუცილებლად ძალიან საინტერესო იქნება.

თბილისის სახელმწიფო სამედიცინო უნივერსიტეტში ჩვენ მზად ვართ, დაგეხმაროთ ამ რთული, მაგრამ ძალიან საინტერესო გზის გავლაში და თქვენთან ერთად ვიზეიმოთ საერთო წარმატებები! ჩვენი გამოცდილი აკადემიური გუნდის ხელმძღვანელობით, მოწინავე საგანმანათლებლო და სამედიცინო ტექნოლოგიებით, ინტეგრირებული სასწავლო გეგმითა და ინოვაციური სწავლების მიდგომებით, მზად ვართ, მოგაწოდოთ ყველაფერი, რაც წარმატებისთვის გჭირდებათ.

თბილისის სახელმწიფო სამედიცინო უნივერსიტეტი თითქმის საუკუნეა სამედიცინო განათლების, მეცნიერებისა და ჯანდაცვის წამყვანი დაწესებულებაა საქართველოში, რომელიც სამედიცინო განათლების ყველა საფეხურს მოიცავს. უნივერსიტეტში სწავლის პერიოდში თქვენ საშუალება გექნებათ, გაიაროთ სტაჟირება ჩვენს საუნივერსიტეტო კლინიკებში და მიიღოთ მონაწილეობა მრავალ გაცვლით პროგრამაში. ჩვენი მიზანია ახალი ცოდნის შექმნა და გაზიარება, კურსდამთავრებულების ადგილობრივ და საერთაშორისო პროფესიულ საზოგადოებაში ინტეგრაცია, ჯანდაცვის სისტემის განვითარებაში წვლილის შეტანა და, რა თქმა უნდა, ადამიანების სიცოცხლის ხარისხის გაუმჯობესება.

დარწმუნებული ვარ, რომ ერთიანი ხედვით, მონდომებითა და მიზანსწრაფვით აუცილებლად შევძლებთ თანამედროვე მედიცინის კვალდაკვალ სიარულს და მომავალში, თქვენთან ერთად, ბევრ მიღწევას და სიხარულს გავიზიარებთ!

პატივისცემითა და კეთილი სურვილებით,

პროფესორი თინათინ ტყემალაძე,
მედიცინის ფაკულტეტის დეკანი

პირველსემესტრელებო, თბილისის სახელმწიფო სამედიცინო უნივერსიტეტის მრავალეროვანი სტუდენტებო, გულითადად გილოცავთ ახალი 2024-2025 სასწავლო წლის დაწყებას! ყველა მიღწევა, რომელიც თბილისის სახელმწიფო სამედიცინო უნივერსიტეტს აქვს და რომლისთვისაც თსსუ-ის აკადემიური და ადმინისტრაციული პერსონალი გამუდმებით მუშაობს, თქვენს სამსახურშია. მთავარია, მაქსიმალურად გამოიყენოთ ეს შესაძლებლობები განათლების მისაღებად, პროფესიული ზრდისთვის.

2018 წელს, პირველად საქართველოს მასშტაბით, თბილისის სახელმწიფო სამედიცინო უნივერსიტეტში შეიქმნა ახალი ფაკულტეტი – მედიცინის საერთაშორისო ფაკულტეტი, რომელიც ერთ წელიწადში მედიცინისა და სტომატოლოგიის საერთაშორისო ფაკულტეტად გადაკეთდა. ეს, ცხადია, განპირობებული იყო უცხოურენოვანი საგანმანათლებლო პროგრამებით დიდი დაინტერესებით, რასაც სწავლის მაღალი სტანდარტი განაპირობებს.

მაქსიმალური ზრუნვა სწავლების მაღალ ხარისხზე, ცხადია, უკვალოდ არ ქრება და თბილისის სახელმწიფო სამედიცინო უნივერსიტეტი უფრო და უფრო მიმზიდველი ხდება საერთაშორისო აბიტურიენტებისთვის, რისი დასტურიცაა მედიცინის ინგლისურენოვან და რუსულენოვან პროგრამებზე სწავლის მსურველთა რაოდენობის მკვეთრი მატება.

დღესდღეობით მედიცინისა და სტომატოლოგიის საერთაშორისო ფაკულტეტზე სწავლობს 3400-ზე მეტი დიპლომამდელი განათლების უცხოურენოვანი სტუდენტი მსოფლიოს 81 ქვეყნიდან. აქ ყველაფერი კეთდება, რომ მათ სწორად განსაზღვრონ პრიორიტეტები, გახდნენ გლობალური კომპეტენციის მქონე კურსდამთავრებულები, რათა სათანადოდ უპასუხონ თანამედროვე გამოწვევებს.

მედიცინისა და სტომატოლოგიის საერთაშორისო ფაკულტეტის მიზანი, ამოცანები და საქმიანობის ძირითადი მიმართულებებია:

❖ მაღალკვალიფიციური სპეციალისტების მომზადება; სასწავლო და სამეცნიერო-კვლევითი მიმართულებების, პროგრამებისა და გეგმების შემუშავება და განხორციელება;

❖ ფაკულტეტის საგანმანათლებლო პროგრამების განხორციელება სამეცნიერო კვლევის თანამედროვე მეთოდების ათვისებითა და შესაბამისი უნარ-ჩვევების გამომუშავებით;

❖ ფუნდამენტური, პრეკლინიკური და კლინიკური დეპარტამენტების სასწავლო, სამეცნიერო-კვლევითი და პრაქტიკული (კლინიკური, ლაბორატორიული და სხვ.) მუშაობის კოორდინაცია;

❖ ევროპული კრედიტების ტრანსფერისა და დაგროვების სისტემის (ECTS) შესაბამისი შინაარსის, ორიენტაციისა და სტრუქტურის პროგრამებისა და კურიკულუმების შემუშავება, დანერგვა და განვითარება;

❖ საერთაშორისო სასწავლო და სამეცნიერო-კვლევით ცენტრებთან კოოპერაცია და ერთობლივი სამეცნიერო-კვლევითი პროექტების განხორციელება;

❖ სასწავლო და სამეცნიერო-კვლევითი მუშაობის ფინანსური და მატერიალურ-ტექნიკური უზრუნველყოფა;

❖ სახელმძღვანელოების, მეთოდური რეკომენდაციებისა და გაიდლაინების შექმნის ხელშეწყობა, დამტკიცება და განვითარება თანამედროვე მოთხოვნების შესაბამისად;

❖ პროფესორ-მასწავლებელთა სამეცნიერო და პრაქტიკული საქმიანობის ხელშეწყობა.

თბილისის სახელმწიფო სამედიცინო უნივერსიტეტი მზადაა, მაღალი სტანდარტის სამედიცინო განათლება მისცეს ყველა სტუდენტს. ის საუკეთესო პლაცდარმია წარმატებული კარიერის შესაქმნელად.

მედიცინისა და სტომატოლოგიის საერთაშორისო ფაკულტეტი სტუდენტებს სთავაზობს მაღალი დონის სამედიცინო და სტომატოლოგიურ განათლებას და კლინიკაში პრაქტიკულ მეცადინეობებზე ორიენტირებულ სწავლებას. მედიცინისა და სტომატოლოგიის საერთაშორისო ფაკულტეტის გუნდი ზრუნავს თითოეული სტუდენტის განათლებაზე, ეხმარება მათ სოციალიზაციაში, გულთან მიაქვს მათი პრობლემები, იქნება ეს სწავლასთან დაკავშირებული თუ პირადი ხასიათის, რადგან მათ უკეთ შეძლონ გამკლავება თანამედროვეობის გამოწვევებთან და დასახული მიზნების სრულყოფა – „ტრადიციებით მომავლისაკენ“.

კიდევ ერთხელ გილოცავთ და წარმატებებს გისურვებთ!

ასოცირებული პროფესორი
დავით თოფურია,
მედიცინის და სტომატოლოგიის
საერთაშორისო ფაკულტეტის დეკანი

სტუდენტური თვითმმართველობა თითოეული თქვენგანის გვეჩვენით

ძვირფასო სტუდენტებო,

გილოცავთ ახალი სასწავლო წლის დაწყებას!

განსაკუთრებული სითბოთი და გულწრფელი ემოციით მინდა მივულოცო ჩვენს პირველკურსელებს – თქვენ, ვინც მნიშვნელოვან გზას და საპასუხისმგებლო პროფესიას ირჩევთ!

მოხარულები ვართ, რომ თქვენი არჩევანი თბილისის სახელმწიფო სამედიცინო უნივერსიტეტია – სივრცე, სადაც იწყება პროფესიული ჩამოყალიბების, განვითარებისა და მეგობრული ურთიერთობების საინტერესო გზა. უნივერსიტეტი მხოლოდ საგანმანათლებლო დაწესებულება არ არის – ეს არის ოჯახი, რომლის ცენტრშიც ხართ თქვენ – სტუდენტები!

წინ გელით საინტერესო წლები, როცა:

მიიღებთ არა მხოლოდ თეორიულ ცოდნას, არამედ პრაქტიკულ გამოცდილებას;

შეიძენთ მეგობრებს, რომელთაც მთელი ცხოვრება თან გაგყვებათ;

შექმნით კავშირებს, რომლებიც მომავალში უამრავ კარს გაგიღებთ – საქართველოში თუ მის ფარგლებს გარეთ.

სტუდენტური თვითმმართველობა თქვენი სივრცეა – აქ დაგხვდებათ ინიციატივების თავისუფლება, უამრავი საინტერესო პროექტი, მხარდაჭერა და შესაძლებლობა, რომ იყოთ საუნივერსიტეტო ცხოვრების თანაშემოქმედნი.

ჩვენი მიზანია თქვენი ყოველდღიურობა გავხადოთ აქტიური, საინტერესო და შინაარსით მდიდარი – ვზრუნავთ თქვენი როგორც პროფესიული, ისე პიროვნული უნარების განვითარებისთვის.

თსსუ-ის სტუდენტური თვითმმართველობა თანამშრომლობს როგორც ადგილობრივ, ისე საერთაშორისო პარტნიორებთან და წელსაც გეძლევათ შესაძლებლობა, ჩაერთოთ მრავალფეროვან, მასშტაბურ და შთამაგონებელ სტუდენტურ აქტივობებში.

გისურვებთ, რომ ერთ-ერთი მნიშნელოვანი ეტაპი – სტუდენტობის წლები – ყველაზე ლამაზ და დასამახსოვრებელ პერიოდად იქცეს თქვენს ცხოვრებაში, ჩვენ კი თქვენ გვერდით გვიგულეთ ამ გზაზე!

კეთილი იყოს თქვენი მობრძანება თბილისის სახელმწიფო სამედიცინო უნივერსიტეტში!

შალვა მღებრიშვილი,
სტუდენტური თვითმმართველობის
პრეზიდენტი

საუნივერსიტეტო ცხოვრების ქრონიკა

გილოცავთ ახალ 2025-2026 სასწავლო წელს

თბილისის სახელმწიფო სამედიცინო უნივერსიტეტში ტრადიციულად ხორციელდება ინოვაციური და წარმატებული პროექტები. მათ შორის გამორჩეულ ადგილს იკავებს დიპლომირებული მედიკოსის ამერიკული პროგრამა. პროგრამა ემორის უნივერსიტეტის (აშშ, ატლანტა) მედიცინის სკოლასთან (ESOM) ერთად შემუშავდა და 2013 წლიდან ფუნქციონირებს. მისი მიზანია დასავლური სტანდარტების შესაბამისი, სრულად ინტეგრირებული სამედიცინო განათლების მიწოდება.

პროგრამის დაგეგმვასა და იმპლემენტაციაში აქტიურად არიან ჩართულნი ემორის უნივერსიტეტის პროფესორები და ადმინისტრაციის წარმომადგენლები: ემორის მედიცინის სკოლის ასისტენტ-დეკანი სამედიცინო განათლების სფეროში, მიკრობიოლოგიისა და იმუნოლოგიის პროფესორი გორდონ ჩერჩვორდი; „გახდი ექიმის“ კურსის ხელმძღვანელი, ონკოლოგიის პროფესორი მერი ჯო ლეკოვიჩი; კლინიკური განათლების ასოცირებული დეკანი ჯოელ ფელნერი და სხვები. ისინი ხშირად სტუმრობენ საქართველოს და მუშაობენ უნივერსიტეტის აკადემიურ პერსონალთან და სტუდენტებთან.

ორმხრივი ურთიერთობის ფარგლებში, პროგრამის სპეციფიკის ადგილზე გასაცნობად და შესაბამისი მეთოდოლოგიის ასათვისებლად, მუდმივად ხორციელდება პროგრამაში ჩართული აკადემიური პერსონალის ვიზიტი აშშ-ში, ემორის უნივერსიტეტის მედიცინის სკოლაში.

სწავლის დასრულების შემდეგ კურსდამთავრებულს ენიჭება დიპლომირებული მედიკოსის აკადემიური ხარისხი (MD). წარჩინებულ სტუდენტებს საშუალება ეძლევათ, სწავლის, კვლევისა და პრაქტიკული საქმიანობის გარკვეული ეტაპები გაიარონ აშშ-ში, ემორის უნივერსიტეტში.

აღსანიშნავია, რომ თბილისის სახელმწიფო სამედიცინო უნივერსიტეტის კურსდამთავრებულებს ყოველთვის ჰქონდათ აშშ-ისა და სხვა საერთაშორისო სალიცენზიო გამოცდების ჩაბარების შესაძლებლობა, თუმცა საამისოდ დამატებითი მომზადება სჭირდებოდათ. დიპლომირებული მედიკოსის ამერიკული პროგრამის სტუდენტებს კი სალიცენზიო გამოცდებისთვის მომზადება და წარმატებით ჩაბარება უნივერსიტეტში სწავლის განმავლობაში შეუძლიათ, რადგან ამ კუთხით სტუდენტების მხარდაჭერა და ხელშეწყობა პროგრამის ერთ-ერთი პრიორიტეტია. სწავლის პერიოდშივე ამერიკის შეერთებული შტატების სამედიცინო ლიცენზირების გამოცდების (USMLE — United States Medical Licensing Examination) წარმატებით ჩაბარება სტუდენტს საშუალებას აძლევს, დიპლომისშემდგომი განათლება და სპეციალური პროფესიული მომზადება გაიაროს როგორც საქართველოში, ისე მის საზღვრებს გარეთ, მათ შორის – აშშ-ში.

პროგრამას ჰყავს კურსდამთავრებულები და სტუდენტები, რომლებმაც (1/3-ზე მეტმა), სწავლის პარალელურად, აღნიშნული გამოცდის საფეხურები წარმატებით ჩააბარეს. უდიდესი შედეგი თბილისის სახელმწიფო სამედიცინო უნივერსიტეტის ამ სტუდენტებს, დიპლომირებული მედიკოსის ამერიკული პროგრამის დასრულების შემდეგ, არჩეული სპეციალობით აშშ-ში რეზიდენტურაში დასაქმებაში დაეხმარა. დღეისათვის პროგრამის 53 კურსდამთავრებული წარმატებით მოღვაწეობს აშშ რეზიდენტურის სხვადასხვა პროგრამაში. ჩვენმა სტუდენტებმა USMLE-ის გამოცდების ჩაბარებითა და მაღალი მაჩვენებლებით დაამტკიცეს, რომ თბილისის სახელმწიფო სამედიცინო უნივერსიტეტის დიპლომირებული მედიკოსის ამერიკული პროგრამა შესანიშნავად ამზადებს მათ ამერიკის შეერთებული შტატების სამედიცინო სალიცენზიო გამოცდის მაღალი შედეგებისა და მომდევნო კარიერული განვითარებისთვის. თბილისის სახელმწიფო სამედიცინო უნივერსიტეტი და ემორის უნივერსიტეტის მედიცინის სკოლა ამაყობენ მიღწეული შედეგით!

თსსუ-ის დიპლომირებული მედიკოსის ამერიკული პროგრამა ითვალისწინებს სამედიცინო საბაზისო, პრეკლინიკური და კლინიკური დისციპლინების სრულ ინტეგრაციას. ასეთი სწავლება სხვადასხვა სარგებელს იძლევა: საბაზისო საგნები ისწავლება კლინიკურ დისციპლინებთან ერთად, რაც სტუდენტს მოტივაციას აძლევს ბაზისური მედიცინის შესასწავლად. ინტეგრირებული სწავლების ერთ-ერთი მახასიათებელია საბაზისო საგნების შესწავლისას კლინიკური შემთხვევების (პაციენტის, სიმულირებული პაციენტის და კლინიკური შემთხვევის), ე.წ. ქეისის სახით უხვად დემონსტრირება. სწავლების პროცესში აქტიურად გამოიყენება თანამედროვე სწავლების მეთოდები: პრობლემაზე და შემთხვევაზე დაფუძნებული სწავლება, მტკიცებულებებზე დაფუძნებული მედიცინის სწავლება, შემთხვევის დემონსტრაცია ავადმყოფის/სიმულაციური ავადმყოფის მონაწილეობით და მულტიდისციპლინური გუნდის აქტიური ჩართულობით. ასეთი სწავლების ერთ-ერთი ძირითადი მიზანია სტუდენტის მიერ დამოუკიდებელი სწავლებისა და აზროვნების უნარ-ჩვევების განვითარება, რაც კურსდამთავრებულს დიპლომისშემდგომ პერიოდში გამოადგება მთელი სიცოცხლის მანძილზე. საქართველოსთვის ინოვაციური კლინიკური სწავლების, ე.წ. კლერკშიფის, ამერიკული მოდელის დანერგვა დიპლომირებული მედიკოსის ამერიკულ პროგრამაში 2016-2017 სასწავლო წლიდან დაიწყო.

სტუდენტები სწავლის პირველ ეტაპზე, საბაზისო ბიოსამედიცინო საგნებთან ერთად, სწავლობენ ჰუმანიტარულ მეცნიერებებს, როგორიცაა: სოციალურ-კულტურული და სამედიცინო ანთროპოლოგია; მოდული – „კაცობრიობის შემოქმედებითობა“ (აერთიანებს ცივილიზაციის ისტორიას, მსოფლიო ლიტერატურასა და სახვითი ხელოვნების ისტორიას); ფსიქოლოგია... გარდა ამისა, ამერიკული პროგრამის სასწავლო გეგმა მოიცავს მეტად საინტერესო სასწავლო კურსს – „გახდი ექიმი“, რომელიც 6 წლის მანძილზე თან სდევს კურიკულუმს და სტუდენტებს სწავლების პირველივე წლიდან ამზადებს კლინიკური პრაქტიკისთვის. კურსი ითვალისწინებს ზოგადი საექიმო უნარ-ჩვევებისა და კლინიკური აზროვნების ჩამოყალიბებას კლინიკურ გარემოში (თსსუ-ის კლინიკური უნარ-ჩვევებისა და სიმულაციის ცენტრში, ამბულატორიებსა და საუნივერსიტეტო და აფილირებულ კლინიკებში). სწავლების პროცესში აქტიურადაა ჩართული პროფესორ-მასწავლებლებისა და სტუდენტებისგან შემდგარი სამუშაო ჯგუფი – ე.წ. კურიკულუმის კომიტეტი, რომელიც პერიოდულად განიხილავს როგორც მიმდინარე, ისე პროგრამის მომავალი განვითარების საკითხებს.

ძალიან სასიხარულოა, რომ თსსუ-სა და ემორის უნივერსიტეტის მედიცინის სკოლას შორის დადებული ორმხრივი შეთანხმება ითვალისწინებს კლინიკური სწავლების წლებში ჩვენი სტუდენტებისთვის ემორიში კლინიკური როტაციების გავლის შესაძლებლობას. გარდა ამისა, ურთიერთშეთანხმება საშუალებას აძლევს ემორის უნივერსიტეტის მედიცინის სკოლის სტუდენტებს კლინიკური როტაცია გაიარონ არა მხოლოდ ემორის უნივერსიტეტში, არამედ მის პარტნიორ უნივერსიტეტებში.

კვლევითი კომპონენტი დიპლომირებული მედიკოსის ამერიკული პროგრამის ერთ-ერთი მნიშვნელოვანი ნაწილია. აღსანიშნავია, რომ 2016 წლის გაზაფხულზე თბილისის სახელმწიფო სამედიცინო უნივერსიტეტსა და აშშ-ის ვოლტერ რიდის არმიის კვლევით ინსტიტუტის საქართველოს წარმომადგენლებს შორის გაფორმდა მემორანდუმი. ზემოხსენებული დაწესებულება განთავსებულია რიჩარდ ლუგარის სახელობის საზოგადოებრივი ჯანდაცვის ცენტრალური რეფერალური ლაბორატორიის ცენტრში. პროექტის ფარგლებში განხორციელებული თანამშრომლობით ვოლტერ რიდის არმიის კვლევით ინსტიტუტს მნიშვნელოვანი წვლილი შეაქვს ქართული სამედიცინო განათლებისა და სამეცნიერო კადრების მომზადებაში – უპირველესად, თსსუ-ის ამერიკული პროგრამის ფარგლებში.

ჩვენი პროგრამის უდიდეს ტრადიციას „თეთრი ხალათების ცერემონია“ წარმოადგენს. სწორედ ამ პომპეზური ღონისძიებით ეგებებიან და გზას ულოცავენ ამერიკული პროგრამის პირველსემესტრელებს არა მხოლოდ უნივერსიტეტისა და პროგრამის ადმინისტრაციის წარმომადგენლები, არამედ პროგრამის მუდმივი მხარდამჭერები - მათ შორის, საქართველოში აშშ-ის საელჩოდან, ვოლტერ რიდის სამეცნიერო-კვლევითი ცენტრიდან, ემორის უნივერსიტეტის პროფესორები და სხვა საგანგებო სტუმრები.

სასწავლო წლის დასასრულს თსსუ-ში, ტრადიციულად, იმართება დიპლომირებული მედიკოსის ამერიკული პროგრამის ბოლო სემესტრის სტუდენტების გამოსაშვები ცერემონია. ღონისძიებისას უმნიშვნელოვანესი როლი ენიჭება საგანგებო, კარიერაში წარმატებულ და სამაგალითო, ყველასთვის კარგად ცნობილ სტუმარს, რომელიც წარმატების მისეულ საიდუმლოს უზიარებს კურსდამთავრებულებს. გამოსაშვები ღონისძიება 2019 წლიდან ტრადიციად იქცა და ყოველ წელს პომპეზურად აცილებს დიპლომირებული მედიკოსის ამერიკული პროგრამის კურსდამთავრებულებს.

საქართველო, აშშ, ინდოეთი, შრი-ლანკა, არაბეთის გაერთიანებული საემიროები, ისრაელი, ბრაზილია, სამხრეთ კორეა – ეს იმ ქვეყნების არასრული ჩამონათვალია, რომელთა წარმომადგენლებიც ჩვენი პროგრამის სტუდენტები არიან.

დღეს უკვე შეგვიძლია მოგმართოთ როგორც ამ წარმატებული გუნდის ერთ-ერთ წევრს, რომელმაც დიდი შრომა ჩადო თავისი მიზნის განხორციელებისთვის. თსსუ-ის დიპლომირებული მედიკოსის ამერიკული პროგრამა გაძლევთ შესაძლებლობას, თავად გახდეთ ზემოაღნიშნული შესაძლებლობებისა და პერსპექტივის მონაწილე. მომავალი 6 წლის განმავლობაში პროგრამა სწორი მიმართულებით სვლას გასწავლით, რომელიც აუცილებლად მიგიყვანთ დანიშნულების ადგილამდე.

გილოცავთ, 2025-2026 სასწავლო წელს თქვენ შეუერთდით უძლიერეს ჯგუფს დიდი პერსპექტივით! გისურვებთ წარმატებულ სვლას ამ გზაზე!

ასოცირებული პროფესორი ეკა ეკალაძე,
დიპლომირებული მედიკოსის ამერიკული
პროგრამის დირექტორი

საუნივერსიტეტო ცხოვრების ქრონიკა

გილოცავთ ახალ 2025-2026 სასწავლო წელს

ძვირფასო პირველსემესტრელებო!

გილოცავთ სტუდენტობას, უდიდეს გამარჯვებას თქვენი ცხოვრების გზაზე პროფესიული წინსვლისკენ! საამაყოა, იყო თბილისის სახელმწიფო სამედიცინო უნივერსიტეტის სტომატოლოგიის ფაკულტეტის სტუდენტი, გახდე ამ დიდი ოჯახის წევრი, ჩაერთო საინტერესო სტუდენტურ ცხოვრებაში.

თბილისის სახელმწიფო სამედიცინო უნივერსიტეტის სტომატოლოგიის ფაკულტეტი ჩვენს ქვეყანაში მაღალკვალიფიციური აკადემიური და საექიმო კადრის ზრდის ტრადიციული, პოპულარული და წარმატებული კერაა; ამის უტყუარი დასტურია ფაკულტეტის პროფესურის მაღალი პროფესიული და სამეცნიერო რეპუტაცია, სტომატოლოგიის ფაკულტეტზე სწავლის მსურველი ახალგაზრდების რაოდენობის განუხრელი ზრდა, კურსდამთავრებულთა მაღალი რეიტინგი, პოტენციური დამსაქმებლების დიდი პროფესიული ინტერესი და მათდამი ნდობა.

ვიმედოვნებ, რომ თქვენი სახით სტომატოლოგიის ფაკულტეტს კიდევ ერთი ღირსეული თაობა შეემატა. ჩვენც მზად ვართ, შესაბამისად ვუპასუხოთ თქვენს მოთხოვნებს ცოდნის შეძენასთან დაკავშირებით.

თქვენ მიერ არჩეული ფაკულტეტი გამორჩეულია საამაყო ტრადიციებით. დიპლომირებული სტომატოლოგის საგანმანათლებლო პროგრამაში დეკლარირებული მიზნების, ამოცანებისა და სწავლის შედეგების მიღწევის მიზნით, პროგრამის კურიკულუმი აგებულია ე.წ. თეორიული და პრაქტიკული მეცადინეობების თანმიმდევრული, პრერეკვიზიტული ჯაჭვის სახით. ამავე დროს, სტუდენტები აკადემიური პროცესის აქტიური მონაწილენი არიან, რამეთუ, სწორედ ესაა სტუდენტზე ორიენტირებული სასწავლო პროცესის განმსაზღვრელი არსი. სტომატოლოგის ჩამოსაყალიბებლად გადამწყვეტი მნიშვნელობა ენიჭება კლინიკურ ბაზებს. უნივერსიტეტის ხელმძღვანელობა ძალ-ღონეს არ იშურებს, რომ სასწავლო პროცესი მიმდინარეობდეს თანამედროვე სტანდარტებით აღჭურვილ ძლიერ და გამართულ კლინიკურ ბაზებზე. სწორედ ამის დასტურია მაღალპროფესიული კადრებით დაკომპლექტებული საუნივერსიტეტო სტომატოლოგიური კლინიკები, სადაც სტუდენტები ფანტომებზე ითვისებენ პრაქტიკულ უნარ-ჩვევებს, მონაწილეობენ კლინიკური შემთხვევების განხილვაში, ესწრებიან ლექციებს, სემინარებს, პრაქტიკულ-ლაბორატორიულ მეცადინეობებს, ამუშავებენ რეფერატებს და პრეზენტაციებს, ჩართულნი არიან პრაქტიკულ საქმიანობაში საუნივერსიტეტო კლინიკურ ბაზებზე; აქ მათ აქვთ უნიკალური შესაძლებლობა, მიღებული ცოდნის განმტკიცების პარალელურად, პროფესორ-მასწავლებლებთან ერთად, ჩაერთონ პაციენტთა დიაგნოსტიკასა და მკურნალობაში, სრულყონ პაციენტთან დამოკიდებულების და კომუნიკაციის უნარები.

2009 წლიდან თბილისის სახელმწიფო სამედიცინო უნივერსიტეტში, პირველად სტომატოლოგიის ფაკულტეტზე, დაინერგა ობიექტურად სტრუქტურირებული კლინიკური გამოცდა — OSCE, სადაც ფასდება არა მხოლოდ თეორიული ცოდნა, არამედ სტუდენტის მიერ სწავლის პერიოდში ათვისებული პრაქტიკული უნარ-ჩვევები.

თბილისის სახელმწიფო სამედიცინო უნივერსიტეტს სისტემატურად სტუმრობენ პროფესორები მსოფლიოს სხვადასხვა ქვეყნიდან, რომლებიც სტომატოლოგიის ფაკულტეტის სტუდენტებისთვის კითხულობენ ლექციებს.

კიდევ ერთხელ გილოცავთ ამ დიდ წარმატებას, ჩვენ ერთ მიზანს ვემსახურებით: – თბილისის სახელმწიფო სამედიცინო უნივერსიტეტის სტომატოლოგიის ფაკულტეტის კურსდამთავრებული იყოს კონკურენტუნარიანი სპეციალისტი, აღჭურვილი ღრმა თეორიული ცოდნით და პრაქტიკული უნარებით, რაც საექიმო საქმიანობაში მისი წარმატების საწინდარია.

პროფესორი ნანა ყიფიანი,
სტომატოლოგიის ფაკულტეტის დეკანი

პატივცემულო პირველსემესტრელებო!

გილოცავთ დიდ წარმატებას: თბილისის სახელმწიფო სამედიცინო უნივერსიტეტის სტუდენტობას და საზოგადოებრივი ჯანდაცვის ფაკულტეტის გუნდთან შემოერთებას!

თქვენ, ჯანდაცვაში თანამედროვე გლობალური გამოწვევების ფონზე, მიიღეთ სწორი და ქვეყნისათვის მნიშვნელოვანი გადაწყვეტილება. საზოგადოებრივი ჯანდაცვის სპეციალისტი დგას თითოეული ადამიანის ჯანმრთელობის სადარაჯოზე, მასზეა დამოკიდებული ადამიანის ჯანმრთელობის შენარჩუნება, სიცოცხლის გახანგრძლივება, მოსახლეობის ჯანმრთელობითი საჭიროებების კვლევა-შეფასება, ეფექტური გადაწყვეტილებების მიღება და ახალი სტრატეგიების შექმნა.

საზოგადოებრივი ჯანდაცვის ფაკულტეტი მრავალ ათეულ წელს ითვლის. ფაკულტეტის პროფესორ-მასწავლებლების მიერ, რომლებიც ქვეყნის ჯანდაცვის სისტემაში მიმდინარე ცვლილებებისა და რეფორმების ავტორები და მონაწილენი არიან, შექმნილია პრაქტიკული რეკომენდაციები და მნიშვნელოვანი სამეცნიერო კვლევები. ფაკულტეტის არაერთი კურსდამთავრებული დღეს თსსუ-ის პროფესორ-მასწავლებელთა შორისაა, ასევე, მოღვაწეობს სახელმწიფო სტრუქტურებში და ქვეყნის ფარგლებს გარეთ. საზოგადოებრივი ჯანდაცვის სპეციალისტები ქმნიან ჯანმრთელობის სტრატეგიას ქვეყანაში.

საზოგადოებრივი ჯანდაცვის ფაკულტეტზე ხორციელდება საბაკალავრო, სამაგისტრო და სადოქტორო პროგრამები. სტუდენტების მრავალმხრივი განვითარება: პროფესიული ცოდნის, ლიდერობის, სამეცნიერო აზროვნების, ინდივიდური მისწრაფებების, პრაქტიკული და შემოქმედებითი უნარების ხელშეწყობა და განვითარება დღეს ფაკულტეტის ძირეული ამოცანაა, რომელიც თქვენთან ერთად უნდა გადავჭრათ თქვენი ჩართვით სტუდენტურ ცხოვრებაში.

უნდა გეამაყებოდეთ, რომ თსსუ-ის საზოგადოებრივი ჯანდაცვის ფაკულტეტის სტუდენტები ხართ. თქვენზე დიდ იმედებს ვამყარებთ, როგორც ქვეყნის ჯანდაცვის სისტემის მომავალ მაღალკვალიფიციურ და მაღალკონკურენტუნარიან სპეციალისტებზე.

დღეს თსსუ-ის საზოგადოებრივი ჯანდაცვის ფაკულტეტი სტუდენტებს სთავაზობს სხვადასხვა სასწავლო-სამეცნიერო პროექტში ჩართვას, როგორც ქვეყნის შიგნით, ისე – მის ფარგლებს გარეთ, ჩვენი პარტნიორები უნივერსიტეტების მეშვეობით, რომლებიც ფუნქციონირებენ: ინგლისში, ამერიკის შეერთებულ შტატებში, სლოვაკეთში, ბულგარეთში, ხორვატიაში, თურქეთში, პოლონეთში, ბალტიისპირეთში, საფრანგეთსა და სხვაგან..

ფაკულტეტის ადმინისტრაციის წარმომადგენლებისა და პროფესორ-მასწავლებლების სახელით, გილოცავთ სტუდენტის სტატუსს; იმედი მაქვს, უნივერსიტეტი და ფაკულტეტი გახდება თქვენთვის მშობლიური და ერთად ვივლით „ტრადიციებით მომავლისაკენ“.

პროფესორი შალვა (დავით) ზარნაძე,
საზოგადოებრივი ჯანდაცვის ფაკულტეტის დეკანი

საუნივერსიტეტო ცხოვრების ქრონიკა

გილოცავთ ახალ 2025-2026 სასწავლო წელს

გილოცავთ, თქვენ გაიმარჯვეთ, რადგან მოხვდით პრესტიჟულ, კლასიკური უმაღლესი სასწავლებლის ერთ-ერთ ტრადიციულ და დახვეწილ ფაკულტეტზე. აქ თითოეული დეპარტამენტი მრავალ ათეულ წელს ითვლის და დიდი ადამიანების სახელებს ინახავს.

ფარმაცია დინამიური და სწრაფად განვითარებადი, მომავლის ტექნოლოგიებზე დაფუძნებული დარგია. ფარმაცევტული მრეწველობისა და მეცნიერების განვითარების დონე მნიშვნელოვანწილად განაპირობებს ნებისმიერი ქვეყნის ეკონომიკურ წინსვლას და მოსახლეობის კეთილდღეობას.

მსოფლიო ფარმაცევტული ბაზრის მოცულობა ყოველწლიურად 10-15%-ით იზრდება. შესაბამისად, იზრდება მოთხოვნა ფარმაცევტულ კადრზე, იზრდება დასაქმებული ფარმაცევტების რიცხვი და მათი შრომის ანაზღაურებაც. ყველაზე დიდი ეკონომიკური კრიზის დროსაც კი მოთხოვნა ფარმაცევტებზე არათუ მცირდება, არამედ, თითქმის 50%-ით აჭარბებს სხვა პროფესიის სპეციალისტებზე მოთხოვნას. ამიტომ ძალიან მნიშვნელოვანია შესაბამისი კომპეტენციის მქონე, კონკურენტუნარიანი სპეციალისტების აღზრდა, რომლებიც შეძლებენ ეროვნულ და საერთაშორისო პროფესიულ საზოგადოებაში ჰარმონიულ ინტეგრაციას. სწორედ აღნიშნულის გათვალისწინებითაა შედგენილი ფარმაციის საბაკალავრო, სამაგისტრო და სადოქტორო პროგრამები.

სამედიცინო და ფარმაცევტული საქმიანობა განუყოფელია. ადამიანთა ჯანმრთელობის მსახურება ყველაზე მასშტაბურად სწორედ ფარმაციის ფაკულტეტის გავლითაა შესაძლებელი. თუ აფთიაქში იმუშავებთ, თქვენს ხელში ყოველდღიურად ასობით პაციენტი გაივლის, რომელთაც თქვენი პროფესიული რჩევა-დახმარება დასჭირდებათ; თუ წამლის ტექნოლოგები გახდებით, თქვენ მიერ დამზადებული წამალი ათასობით ადამიანს გადაარჩენს; თუ წამლის ხარისხის კონტროლის სისტემაში იმუშავებთ, ხარისხიანი და უსაფრთხო მედიკამენტებით უზრუნველყოფთ მოსახლეობას; თუ ნარკოლოგიურ და ტოქსიკოლოგიურ ანალიზს აირჩევთ, თქვენი დასკვნები ჯანსაღი თაობის აღზრდას და სამართლიანი განაჩენის გამოტანას შეუწყობს ხელს. არჩევანი, პრაქტიკული და სამეცნიერო წინსვლის პერსპექტივა, ძალიან დიდია.

დღეს ჩვენთან ხართ და ეს ბედნიერებაა. დაამტკიცეთ, რომ გამარჯვებულები ხართ! შეეცადეთ, შეინარჩუნოთ მოპოვებული გამარჯვება და ბრძოლის უნარი.

კეთილი იყოს თქვენი მობრძანება „დიდურ“ ცხოვრებაში! სკოლაში უსასრულოდ იწელება დრო. უნივერსიტეტში კი თვალის დახამხამებასაც ვერ ასწრებ, რომ უკვე კურსდამთავრებული ხარ. დღეიდან თქვენ გვერდით მსხდომნი, თქვენი მომავალი კოლეგები და, შესაძლოა, თქვენი ცხოვრების მეგზურებიც არიან. თქვენი მასწავლებლები – თქვენი უფროსი კოლეგები, მეგობრები, გზის მაჩვენებლები. აიმაღლეთ მოტივაცია! შეხედეთ ყველაფერს მომავლიდან, დაამყარეთ სწორი კავშირები, მოახდინეთ შთაბეჭდილება, ისწავლეთ და განვითარდით. ბევრი რამ, რაც დღეს უმნიშვნელოდ და უინტერესოდ მოგეჩვენებათ, მომავალში შეიძლება ძალიან გამოგადგეთ. გაიზიარეთ უფროსკურსელთა გამოცდილება, დაალაგეთ პრიორიტეტები და ყველაფერს მოასწრებთ.

ახლა თქვენ გაქვთ ყველაფრის კეთების საუკეთესო პერიოდი. გამოიჩინეთ ინიციატივა! დაესწარით თქვენთვის საინტერესო ღონისძიებებს, ღია ლექციებს, მიიღეთ მონაწილეობა კვლევით პროექტებში, კონფერენციებში, ჩაერთეთ სტუდენტურ ორგანიზაციებში, სახელოვნებო წრეებში. ეძიეთ საკუთარი თავი, დაისახეთ მიზანი და აუცილებლად იპოვით გზას.

ჩვენ კი თქვენ გვერდით გვიგულეთ – პრობლემების მოგვარებაში ყოველთვის დაგეხმარებით, თუმცა, სწავლაში შეღავათს ვერ გაგიწევთ და ისევ თქვენს საკეთილდღეოდ!

მინდა გზა დაგილოცოთ! წინ საინტერესო სტუდენტური წლები და, რაც მთავარია, წარმატებული ცხოვრება გელით!

პროფესორი თამარ ჩიკვილაძე,
ფარმაციის ფაკულტეტის დეკანი

ძვირფასო პირველსემესტრელებო, მაქვს პატივი მოგილოცოთ თქვენი ცხოვრების ახალი და, ამავე დროს, განსაკუთრებული ეტაპის დაწყება. თქვენ აირჩიეთ უმნიშვნელოვანესი, რთული და დინამიკური სამედიცინო დარგი, რომლის მიზანია დაავადებით ან დაზიანებით განპირობებული ფუნქციური შეზღუდვის სამედიცინო და სარეაბილიტაციო მართვა ფუნქციური პოტენციალისა და ცხოვრების ხარისხის გაუმჯობესებისათვის.

დღეს მსოფლიო ახალი გამოწვევების წინაშე დგას, რაც კიდევ უფრო მნიშვნელოვანს ხდის ჯანდაცვის სფეროს და ამ სფეროში უმაღლესი განათლების სისტემის მომდევნო განვითარებას.

თბილისის სახელმწიფო სამედიცინო უნივერსიტეტის ფიზიკური მედიცინის და რეაბილიტაციის ფაკულტეტი სწრაფი ტემპით განვითარებადი ფაკულტეტია. თანამედროვე სამედიცინო რეაბილიტაცია ეფექტური ჯანდაცვის უმნიშვნელოვანესი კომპონენტია, ხოლო სარეაბილიტაციო მართვა, უახლესი მიდგომების გამოყენებით, მოითხოვს მაღალი ხარისხის პროფესიონალიზმს, ცოდნის მუდმივ გაღრმავებას და განახლებას. თქვენ შეისწავლით რეაბილიტაციის პრინციპებს და პროგრამებს, რეაბილიტაციის სისტემის ორგანიზაციას და პრაქტიკას, დაეუფლებით თანამედროვე სარეაბილიტაციო მეთოდებს და ტექნოლოგიებს. ფაკულტეტის აკადემიური პერსონალი დაგეხმარებათ თქვენი ინტელექტუალური შესაძლებლობების რეალიზებაში, უახლესი ცოდნის, პრაქტიკული უნარ-ჩვევების და გამოცდილების შეძენაში, რაც მეტად მნიშვნელოვანია პროფესიული კარიერის განმავლობაში, მეცნიერულად დასაბუთებული მეთოდების და ტექნოლოგიების გამოყენებით, რთული კლინიკური პრობლემის ეფექტურად გადაწყვეტის პროცესში.

თანამედროვე ჯანდაცვა სულ უფრო მეტად ემყარება მედიცინის სხვადასხვა სფეროს წარმომადგენელთა თანამშრომლობას და გუნდურ მუშაობას უსაფრთხო მართვის და საუკეთესო შედეგის მისაღწევად. თქვენ დაეუფლებით გუნდური მუშაობის პრინციპებს, გახდებით კომპეტენტურ და კრეატიულ პროფესიონალთა მულტიდისციპლინური გუნდის წევრი და იმოქმედებთ დინამიკურ სამედიცინო გარემოში. თქვენ შეიძენთ სამეცნიერო კვლევის უნარ-ჩვევებს და ჩაერთვებით სტუდენტური სამეცნიერო პროექტების განხორციელებაში. ამასთანავე, მოგეცემათ საშუალება, მონაწილეობა მიიღოთ საერთაშორისო გაცვლით პროგრამებში და ეზიაროთ დარგის უახლეს მიღწევებს ევროპის სხვადასხვა უნივერსიტეტში.

უნივერსიტეტის ხელმძღვანელობა მუდმივად ზრუნავს ფაკულტეტის გაძლიერებაზე და მისი კლინიკური ბაზების თანამედროვე სტანდარტებით აღჭურვაზე. მომავალ პროფესიას დაეუფლებით უნივერსიტეტის სხვადასხვა თეორიულ თუ კლინიკურ დეპარტამენტში, თსსუ-ის საუნივერსიტეტო და უნივერსიტეტთან აფილირებულ კლინიკებში, სადაც ყველა პირობაა შექმნილი აკადემიური პროცესის სრულყოფილად განხორციელებისათვის, ისევე როგორც ნაყოფიერი სამეცნიერო და კლინიკური მუშაობისთვის, მათ შორის, აღსანიშნავია კენ ვოლკერის სახელობის საუნივერსიტეტო სარეაბილიტაციო კლინიკა, რომელიც ტექნიკური აღჭურვილობით, ინფრასტრუქტურული თუ ადამიანური რესურსით, სრულიად უნიკალური და მოწინავეა საქართველოში.

ფიზიკური მედიცინის და რეაბილიტაციის ფაკულტეტს გააჩნია მჭიდრო კავშირი ევროპის და აშშ-ის უნივერსიტეტებთან. ჩვენს ფაკულტეტზე სისტემატურ ხასიათს ატარებს ამერიკელი პროფესორების ვიზიტები და ლექცია-სემინარები. განსაკუთრებული მნიშვნელობა ენიჭება როგორც დიპლომამდელი, ისე დიპლომისშემდგომი საგანმანათლებლო პროგრამების განვითარებაში ამერიკელ პარტნიორებთან თანამშრომლობას, კერძოდ, ემორის უნივერსიტეტის (ატლანტა, აშშ) სამედიცინო სკოლის ფიზიკური თერაპიის პროგრამის წამყვანი აკადემიური პერსონალის ჩართულობასა და კოლაბორაციას.

მნიშვნელოვანია ფაკულტეტის სტუდენტთა მზარდი ჩართულობა საერთაშორისო გაცვლით პროგრამებში, ERASMUS+ პროექტის ფარგლებში, საერთაშორისო ტრენინგებსა და ფაკულტეტის კლინიკური დეპარტამენტების მიერ შეთავაზებულ სტაჟირებებში.

მჯერა, მომავალი ოთხი წლის განმავლობაში, ცოდნის გაღრმავებასთან ერთად, გაძლიერდება თქვენი თანადგომა და პასუხისმგებლობის გრძნობა პაციენტის ჯანმრთელობის მდგომარეობის მიმართებით. დარწმუნებული ვარ, თქვენ შორის იქნება ბევრი წარმატებული რეაბილიტოლოგი, რაც მტკიცე საფუძველს შეუქმნის დარგის განვითარებას.

კიდევ ერთხელ გილოცავთ და გისურვებთ წარმატებებს!

პროფესორი ლელა მასხულია,
ფიზიკური მედიცინის და რეაბილიტაციის
ფაკულტეტის დეკანი

საექთნო საქმის და სამეანო საქმის საბაკალავრო პროგრამების პირველსემესტრელების არჩევანი ხელს შეუწყობს საქართველოში შესაბამისი კვალიფიკაციის სამედიცინო პერსონალზე არსებული მკვეთრი დეფიციტის შევსებას. ხარისხიანი სამედიცინო სერვისის განხორციელება, წარმატებული საექიმო საქმიანობა, შეუძლებელია კომპეტენტური ექთნის და მეანი ექთნის გარეშე. თბილისის სახელმწიფო სამედიცინო უნივერსიტეტი საშუალებას გაძლევთ იყოთ კონკურენტუნარიანნი და წარმატებულნი.

თბილისის სახელმწიფო სამედიცინო უნივერსიტეტი არის პირველი და ჯერჯერობით ერთადერთი უნივერსიტეტი საქართველოს უმაღლესი განათლების სივრცეში, რომელიც ახორციელებს საექთნო საქმის და სამეანო საქმის ქართულენოვან საბაკალავრო პროგრამებს. გლობალური ტენდენციიდან გამომდინარე, თანამედროვე საექთნო საქმე მეცნიერება და ხელოვნებაა, ის მოითხოვს კვლევაზე და მტკიცებულებაზე დაფუძნებული პრაქტიკის წარმოებას, ჰუმანიტარული, ფიზიკური, ბიოლოგიური, ქცევითი მეცნიერებების მომცველ სპეციფიკურ საექთნო ცოდნას

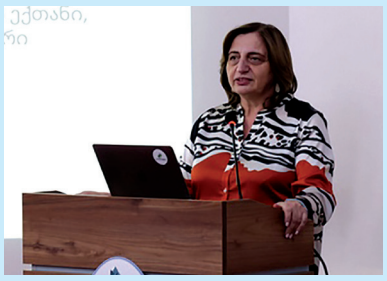

და უნარ-ჩვევებს, მენეჯმენტის, ლიდერობის და პედაგოგიკის ბაზისურ ელემენტებს. სამედიცინო პერსონალზე, განსაკუთრებით კი ექთნებზე, მოთხოვნა მუდმივად გადააჭარბებს მიწოდებას, რაც განპირობებულია სამედიცინო სერვისის მრავალფეროვნებით, ამბულატორიული მოვლის საჭიროების გაზრდით და შინმოვლის სერვისის განვითარებით. ყოველივე ეს თქვენს პროფესიას ხდის მოთხოვნადს და პერსპექტიულს.

საექთნო საქმის და სამეანო საქმის საბაკალავრო პროგრამების კურსდამთავრებულებს შეუძლიათ დასაქმდნენ სხვადასხვა დონის დიაგნოსტიკურ, სამკურნალო, პროფილაქტიკურ, რეპროდუქციული ჯანმრთელობის და სარეაბილიტაციო დაწესებულებებში. პროგრამის კურსდამთავრებულებს შეუძლიათ სწავლა გააგრძელონ მაგისტრატურაში.

თქვენ სწორი არჩევანი გააკეთეთ. გისურვებთ პროფესიულ ზრდას, წინსვლას და წარმატებებს.

ასისტენტ-პროფესორი მედეა ჯლარკავა,
ფიზიკური მედიცინის და რეაბილიტაციის
ფაკულტეტის დეკანის მოადგილე

საუნივერსიტეტო ცხოვრების ქრონიკა

გილოცავთ ახალ 2025-2026 სასწავლო წელს

ყველას, განსაკუთრებით კი პირველსემესტრელებს, გილოცავთ ახალი სასწავლო წლის დაწყებას და წარმატებებს გისურვებთ სწავლასა და საქმიანობაში!

საერთაშორისო ურთიერთობების დეპარტამენტი მუდმივად მზადაა, თითოეული სტუდენტისთვის ხელმისაწვდომი გახადოს ყველა ის სიკეთე, რაც საერთაშორისო ურთიერთობების განვითარებას სდევს თან.

საერთაშორისო ურთიერთობების დეპარტამენტი თბილისის სახელმწიფო სამედიცინო უნივერსიტეტის ერთ-ერთი მნიშვნელოვანი სტრუქტურული ერთეულია, რომლის ძირითადი მიზანია უნივერსიტეტის ინტერნაციონალიზაციის პროცესის ხელშეწყობა, რაც გულისხმობს საერთაშორისო ურთიერთობების განვითარებას გლობალური მასშტაბით.

სამედიცინო უნივერსიტეტში ინგლისურენოვან საგანმანათლებლო პროგრამებს განვითარების თითქმის ოცდაათწლიანი ისტორია აქვს. ჩვენთან სხვადასხვა ქვეყნის მოქალაქეები ინგლისურ ენაზე 1996 წლიდან იღებენ განათლებას მედიცინის ფაკულტეტზე; 2008 წლიდან – ფიზიკური მედიცინისა და რეაბილიტაციის ფაკულტეტზე; 2013 წლიდან – ფარმაციის ფაკულტეტზე, 2017 წლიდან – სტომატოლოგიის ფაკულტეტზე. 2012 წლიდან მედიცინისა და სტომატოლოგიის ფაკულტეტებზე უცხოეთის მოქალაქეებისთვის დიპლომირებული მედიკოსის და დიპლომირებული სტომატოლოგის რუსულენოვანი პროგრამები ამოქმედდა.

2018 წელს თსსუ-ში გაიხსნა მედიცინის საერთაშორისო ფაკულტეტი, რომელსაც 2019 წელს სტომატოლოგიის ინგლისურენოვანი და რუსულენოვანი პროგრამები შეუერთდა, აქედან გამომდინარე, სახელიც შეიცვალა და გახდა მედიცინისა და სტომატოლოგიის საერთაშორისო ფაკულტეტი.

2012 წელს საზოგადოებრივი ჯანდაცვის ფაკულტეტზე გაიხსნა და აქტიურად ვითარდება საბაკალავრო პროგრამა – „საზოგადოებრივი ჯანდაცვა და მენეჯმენტი“, რომელიც შემუშავდა გრენობლის (საფრანგეთი) მენეჯმენტისა და აღსრულების აკადემიასთან (UniMan) ერთად.

პროგრამის დასრულების შემდგომ გაიცემა ორმაგი დიპლომი – ქართული და ფრანგული, რაც კურსდამთავრებულთა დასაქმების და სწავლის გაგრძელების არეალს აფართოებს და მიმზიდველს ხდის.

2015 წლიდან, თბილისის სახელმწიფო სამედიცინო უნივერსიტეტისა და UniMan-ის ძალისხმევით, საზოგადოებრივი ჯანდაცვის ფაკულტეტზე შეიქმნა ერთობლივი საერთაშორისო ინგლისურენოვანი სამაგისტრო პროგრამა – „საზოგადოებრივი ჯანმრთელობის მენეჯმენტი და ჯანდაცვის პოლიტიკა“.

2013 წელს თბილისის სახელმწიფო სამედიცინო უნივერსიტეტში ამოქმედდა დიპლომირებული მედიკოსის ამერიკული პროგრამა, რომელიც შემუშავდა და ხორციელდება ემორის უნივერსიტეტის მედიცინის სკოლის მხარდაჭერით (აშშ, ატლანტა).

ტიროლის კლინიკების გაერთიანების დასავლეთის საგანმანათლებლო ცენტრსა AZW (ავსტრია) და თბილისის სახელმწიფო სამედიცინო უნივერსიტეტს შორის გაფორმებული ხელშეკრულების საფუძველზე, 2015 წელს ამოქმედდა საგანმანათლებლო პროგრამა ექთნებისთვის, რომელიც ქართველ ექთნებს საშუალებას აძლევს სტაჟირება გაიარონ და საერთაშორისო გამოცდილება მიიღონ ავსტრიის კლინიკებში.

ამჟამად, თსსუ-ის პარტნიორია 130-ზე მეტი უნივერსიტეტი და საუნივერსიტეტო კლინიკა მსოფლიოს 40-ზე მეტი ქვეყნიდან; მათთან თანამშრომლობა რეგულირდება ორმხრივი ხელშეკრულებებით და/ან ერთობლივი საერთაშორისო პროექტებით (ERASMUS+, HORIZON და სხვა).

ზემოაღნიშნული პროგრამებით, ყოველწლიურად, უნივერსიტეტის 300-ზე მეტი სტუდენტი, რეზიდენტი, აკადემიური და ადმინისტრაციული პერსონალი მონაწილეობს მოკლე თუ გრძელვადიან მობილობის პროგრამებში განათლების დიპლომამდელ, სამაგისტრო და სადოქტორო საფეხურებზე.

უცხოეთის სამედიცინო უნივერსიტეტებიდან თსსუ-ის საუნივერსიტეტო კლინიკებში სტაჟირებაზე ჩამოდიან უცხოელი სტუდენტებიც. 2018 წლიდან დღემდე თსსუ-ის კლინიკებში სტაჟირება გაიარა 162-მა საერთაშორისო სტუდენტმა (ავსტრია, გერმანია, კანადა, უნგრეთი, ნორვეგია, ბელარუსი, საფრანგეთი, იტალია, ყაზახეთი, ეგვიპტე, ლიეტუვა, ლატვია, უკრაინა, პოლონეთი, ბულგარეთი).

თბილისის სახელმწიფო სამედიცინო უნივერსიტეტი შეტანილია WHO-ის და IMED-ის საერთაშორისო დირექტორიებში. თსსუ-ის კურსდამთავრებულებს, შესაბამისი სალიცენზიო გამოცდის/სკრინინგტესტის ჩაბარების შემდეგ (USMLE, PLAB, YOK და სხვა), ეძლევათ შესაძლებლობა, დასაქმდნენ ნებისმიერ ქვეყანაში.

2012 წლიდან სამედიცინო უნივერსიტეტში წარმატებით ხორციელდება პროგრამა, რომელიც გულისხმობს აშშ-ის, ევროკავშირის ქვეყნების, დიდი ბრიტანეთის, თურქეთის, ისრაელის უნივერსიტეტების წამყვანი პროფესორების მოწვევას. ამ პროგრამის ფარგლებში, 2012 წლიდან დღემდე, თბილისის სახელმწიფო სამედიცინო უნივერსიტეტში უცხოელი პროფესორების 600-მდე ვიზიტი განხორციელდა. ვიზიტის ფარგლებში, პროფესორებმა წაიკითხეს თემატური ლექციები საბაზისო და კლინიკური მედიცინის სხვადასხვა დარგში, ჩაატარეს კონსულტაციები და საქველმოქმედო ოპერაციები თსსუ-ის საუნივერსიტეტო კლინიკებში.

საინტერესო და დინამიკური საგანმანათლებლო პროგრამები, კვალიფიციური პროფესურა, ეფექტური მენეჯმენტი, განათლებისა და საქმიანობის ინტერნაციონალიზაციის მაღალი სტანდარტი, თანამედროვე საგანმანათლებლო-კვლევითი ინფრასტუქტურა თბილისის სახელმწიფო სამედიცინო უნივერსიტეტის საერთაშორისო ასპარეზზე მზარდი წარმატების განმსაზღვრელი ფაქტორებია.

ამჟამად, თსსუ-ში 3500-ზე მეტი საერთაშორისო სტუდენტი სწავლობს მსოფლიოს 84 ქვეყნიდან.

კიდევ ერთხელ გილოცავთ ახალი სასწავლო წლის დაწყებას და მზად ვართ, თქვენ გვერდით ვიყოთ განათლების მიღების ძალიან საპასუხისმგებლო გზაზე, ყველაფერი გავაკეთოთ თითოეული სტუდენტის წარმატებულ პროფესიონალად ჩამოყალიბებისთვის.

საერთაშორისო ურთიერთობების
დეპარტამენტი

საუნივერსიტეტო ცხოვრების ქრონიკა

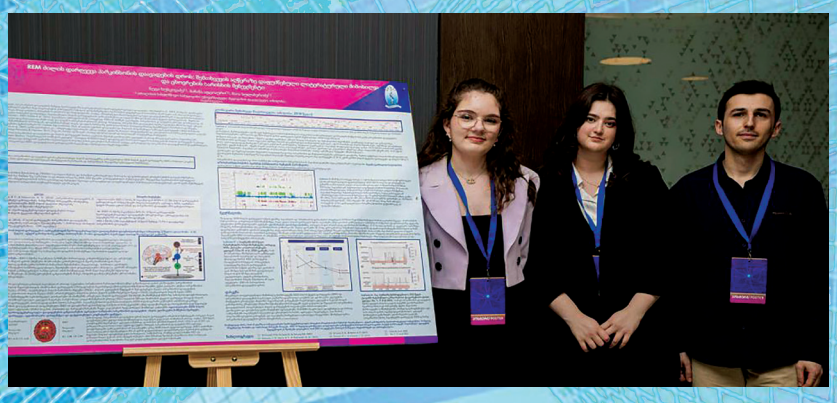

გილოცავთ ახალ 2025-2026 სასწავლო წელს

თბილისის სახელმწიფო სამედიცინო უნივერსიტეტში მოქმედებს კულტურისა და სპორტის ცენტრები, სადაც საშუალება მოგეცემათ სრულად გამოავლინოთ შემოქმედებითი ნიჭი და სპორტული შესაძლებლობები სხვადასხვა მიმართულებით

კულტურის ცენტრთან ფუნქციონირებს:

სიმღერის და ცეკვის სახალხო დამსახურებული ანსამბლი - ქორეოგრაფიული ჯგუფი, მომღერალ ვაჟთა გუნდი, ხალხურ საკრავთა ჯგუფი;
გოგონათა ტრადიციული სიმღერისა და მუსიკის ანსამბლი „დეკა“;
დრამატული სახალხო თეატრი „ჰიგია“;
თანამედროვე და ლათინურ-ამერიკული ცეკვების ანსამბლი „ვეგა“;
კლასიკური მუსიკის ჯგუფი;
ვოკალური ანსამბლი;
ვოკალურ-ინსტრუმენტული ანსამბლი (ბენდი);
ჩამოყალიბების პროცესშია თსსუ-ის კაპელა.

სპორტის ცენტრთან ფუნქციონირებს შემდეგი სექციები:

კალათბურთის;
მინი-ფეხბურთის;
ფუტსალის;
მაგიდის ჩოგბურთის;
ფრენბურთის (გოგონები, ვაჟები);
ჭადრაკის;
ძალისმიერი სამჭიდის, მკლავჭიდის;
ბადმინტონის;
ხელბურთის.

ამასთან, სტუდენტების აქტიური დასვენებისა და სპორტული ცხოვრების განუყოფელი ნაწილია უახლესი ტექნიკით აღჭურვილი საკმაოდ ვრცელი (500მ²) სატრენაჟორო დარბაზი.

თეატრის მოყვარულებს „ჰიგია“ გელით

დაინტერესებულმა სტუდენტებმა მიმართეთ:

თსსუ-ის კულტურის ცენტრს:
მე-3 სასწავლო კორპუსი, მე-3 სართული;
ტელ: 2 54 25 36 ; 599 57 92 69; ელ. ფოსტა: B.Matchavariani@tsmu.edu

თსსუ-ის სპორტის ცენტრს:
მე-3 სასწავლო კორპუსი, I სართული;
ტელ: 599 89 08 00; ელ.ფოსტა: G.Shubitidze@tsmu.edu

სპორტი და ხელოვნება თსსუ-ში

„სამედიცინო გაზეთის“ რედაქცია
ვაჟა-ფშაველას გამზირი №33, ოთახი №600, ტ.: 254-24-64 რედაქტორი ლელა მუკბანიანი
კორესპონდენტები დარეჯან კომლაძე ტ.:558 17 08 47 ნატო ბოლქვაძე ტ.:555 28 28 97
ელ-ფოსტა newspaper@tsmu.edu